

1. Componenti Idrologiche

1.1. Territori costieri.

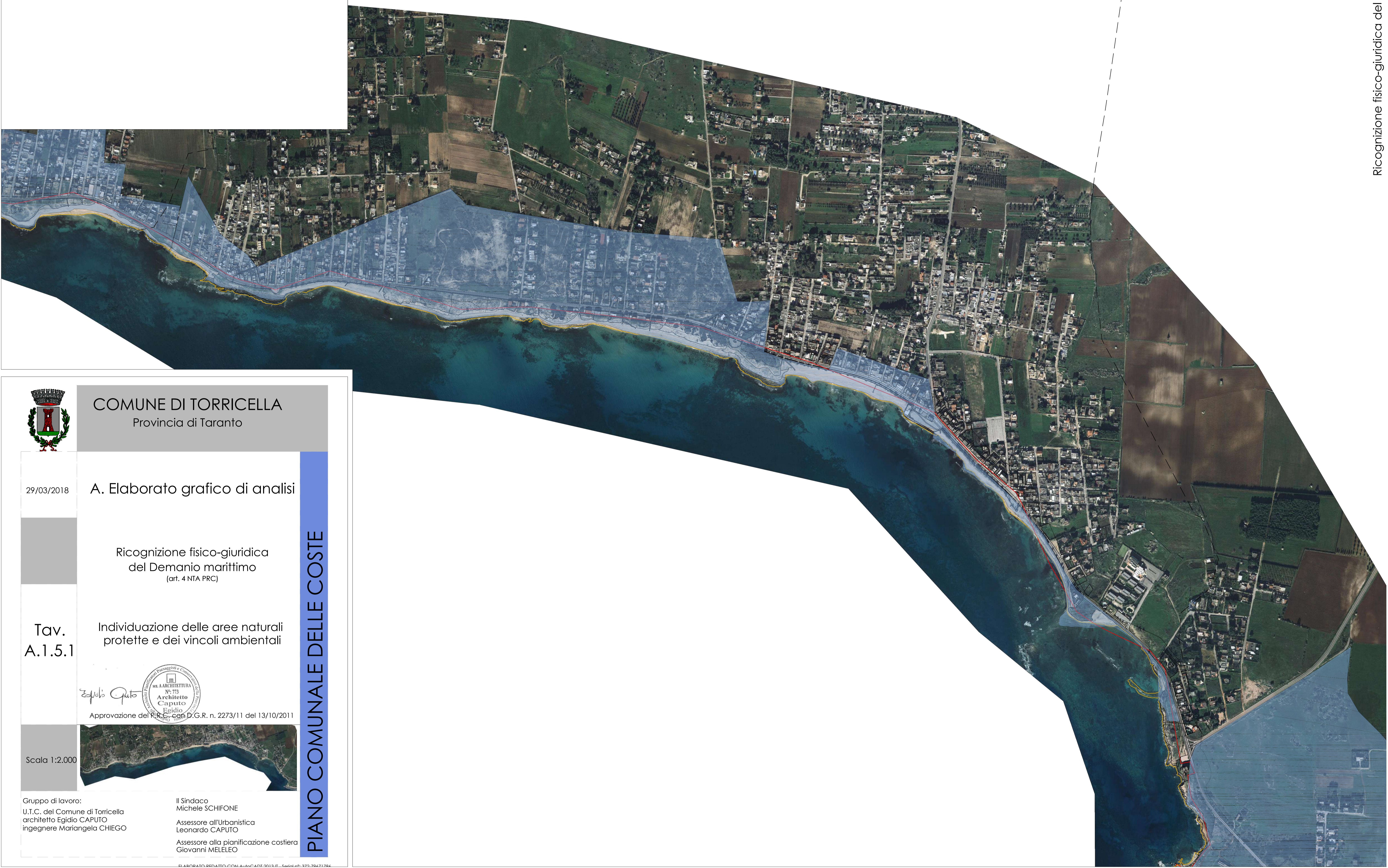

COMUNE DI TORRICELLA  
Provincia di Taranto

29/03/2018

A. Elaborato grafico di analisi

Ricognizione fisico-giuridica  
del Demanio marittimo  
(art. 4 NTA PRC)

Tav.  
A.1.5.1

Individuazione delle aree naturali  
protette e dei vincoli ambientali



Approvazione del P.R.C. con D.G.R. n. 2273/11 del 13/10/2011

Scala 1:2.000

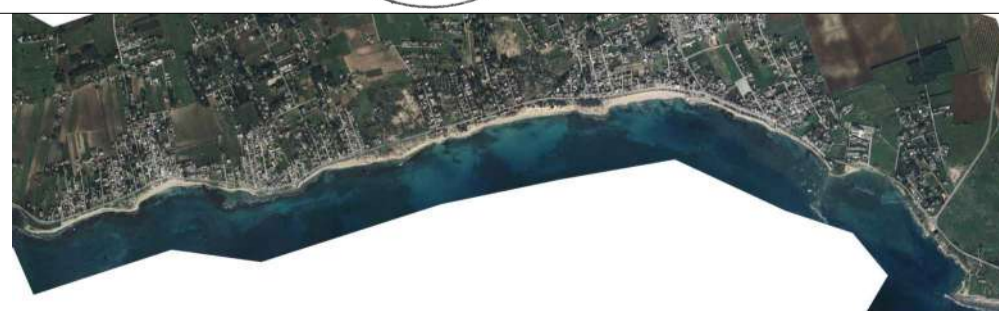

Gruppo di lavoro:  
U.T.C. del Comune di Torricella  
architetto Egidio CAPUTO  
ingegnere Mariangela CHIEGO

Il Sindaco  
Michele SCHIFONE  
Assessore all'Urbanistica  
Leonardo CAPUTO  
Assessore alla pianificazione costiera  
Giovanni MELELEO

PIANO COMUNALE DELLE COSTE