

STRUTTURA ECOSISTEMICA E AMBIENTALE.

- 1. Componenti Botanico vegetazionali
 - 1.1. Boschi,
 - 1.2. Aree di rispetto dei boschi
- 2. Componenti aree protette e dei siti naturalistici
 - 2.1. Siti di rilevanza naturalistica

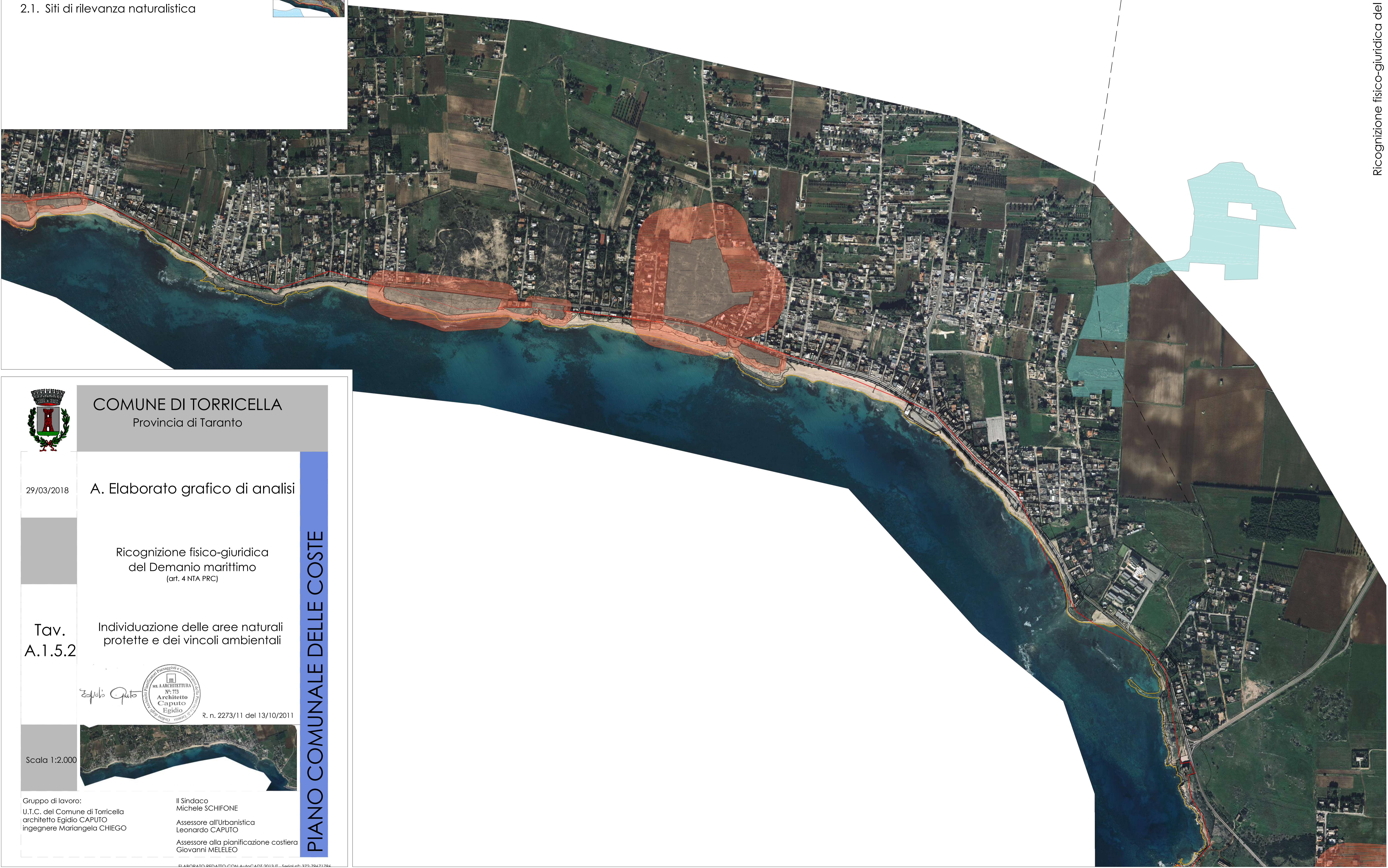
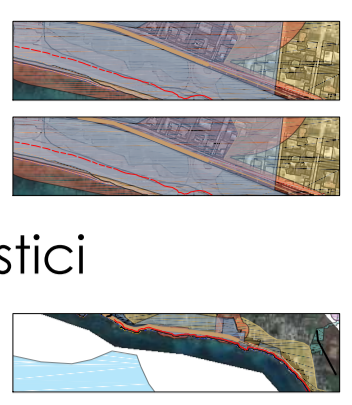

COMUNE DI TORRICELLA
Provincia di Taranto

29/03/2018

A. Elaborato grafico di analisi

Ricognizione fisico-giuridica
del Demanio marittimo
(art. 4 NTA PRC)

Tav.
A.1.5.2

Individuazione delle aree naturali
protette e dei vincoli ambientali



R. n. 2273/11 del 13/10/2011

Scala 1:2.000



Gruppo di lavoro:
U.T.C. del Comune di Torricella
architetto Egidio CAPUTO
ingegnere Mariangela CHIEGO

Il Sindaco
Michele SCHIFONE
Assessore all'Urbanistica
Leonardo CAPUTO
Assessore alla pianificazione costiera
Giovanni MELELEO

PIANO COMUNALE DELLE COSTE