

STRUTTURA ANTROPICA E STORICO-CULTURALE.

1. Componenti culturali e insediative

1.1. Immobili e aree di notevole interesse pubblico

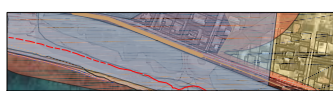

1.2. Interesse archeologico

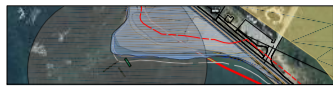

1.3. Area di rispetto delle componenti culturali insediative

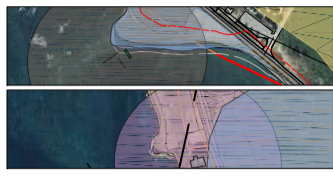

2. Componenti dei valori percettivi

3. Strade panoramiche

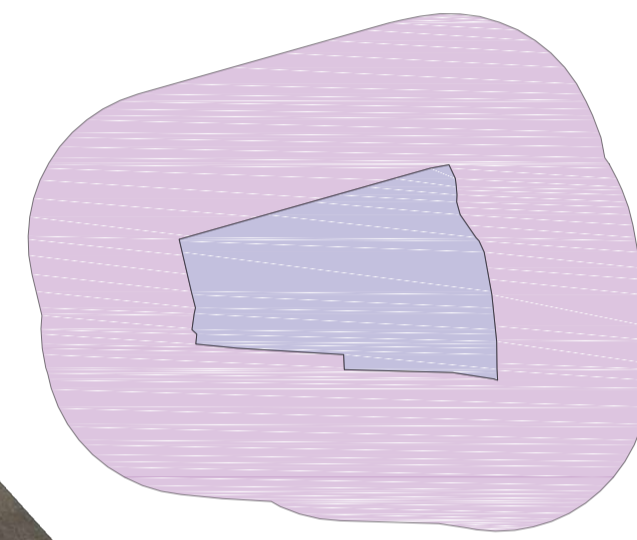
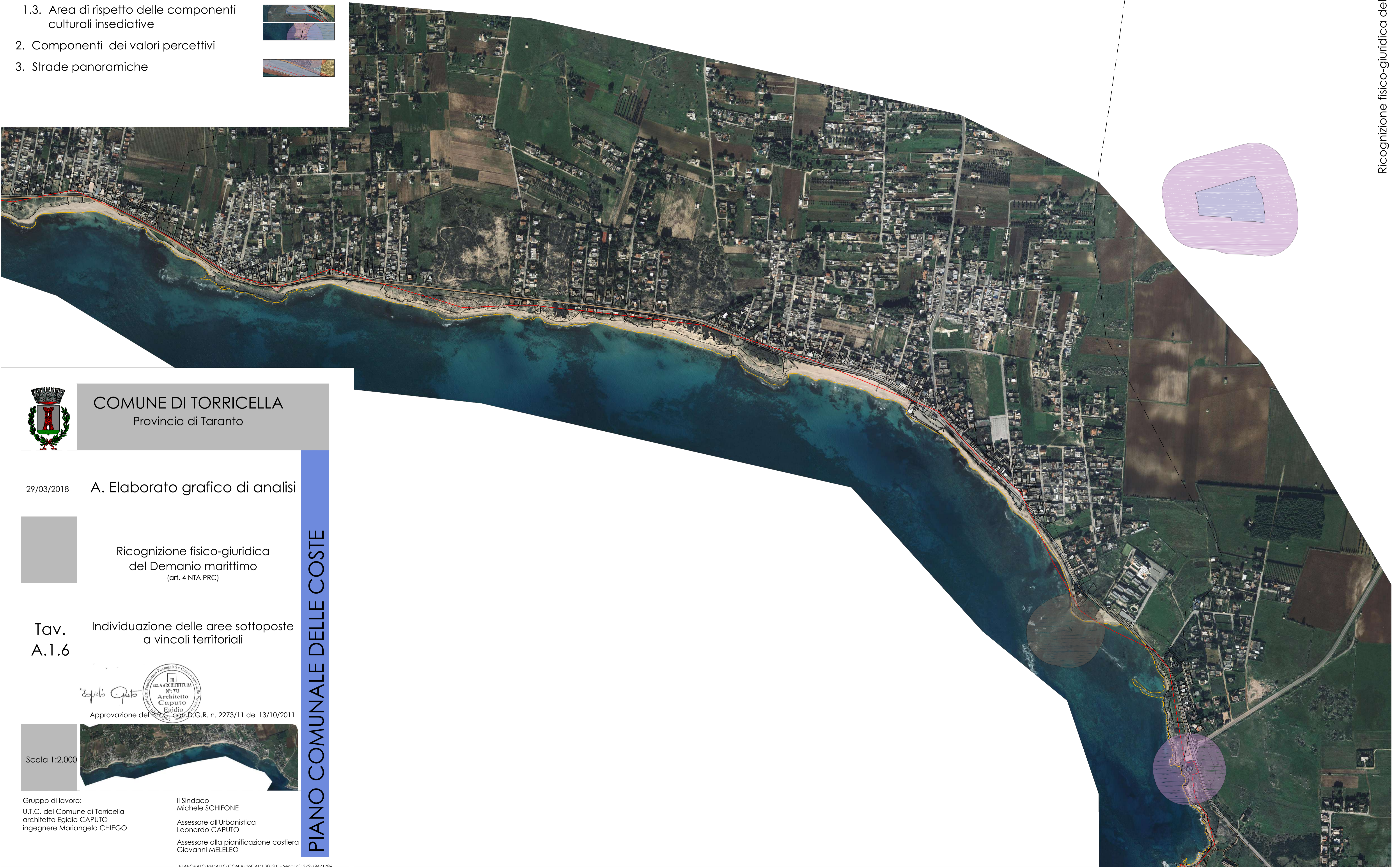

COMUNE DI TORRICELLA  
Provincia di Taranto

29/03/2018

A. Elaborato grafico di analisi

Ricognizione fisico-giuridica  
del Demanio marittimo  
(art. 4 NTA PRC)

Tav.  
A.1.6

Individuazione delle aree sottoposte  
a vincoli territoriali



Approvazione del P.R.C. con D.G.R. n. 2273/11 del 13/10/2011

Scala 1:2.000



Gruppo di lavoro:  
U.T.C. del Comune di Torricella  
architetto Egidio CAPUTO  
ingegnere Mariangela CHIEGO

Il Sindaco  
Michele SCHIFONE  
Assessore all'Urbanistica  
Leonardo CAPUTO  
Assessore alla pianificazione costiera  
Giovanni MELELEO

PIANO COMUNALE DELLE COSTE