

Ricognizione fisico-giuridica del Demanio marittimo

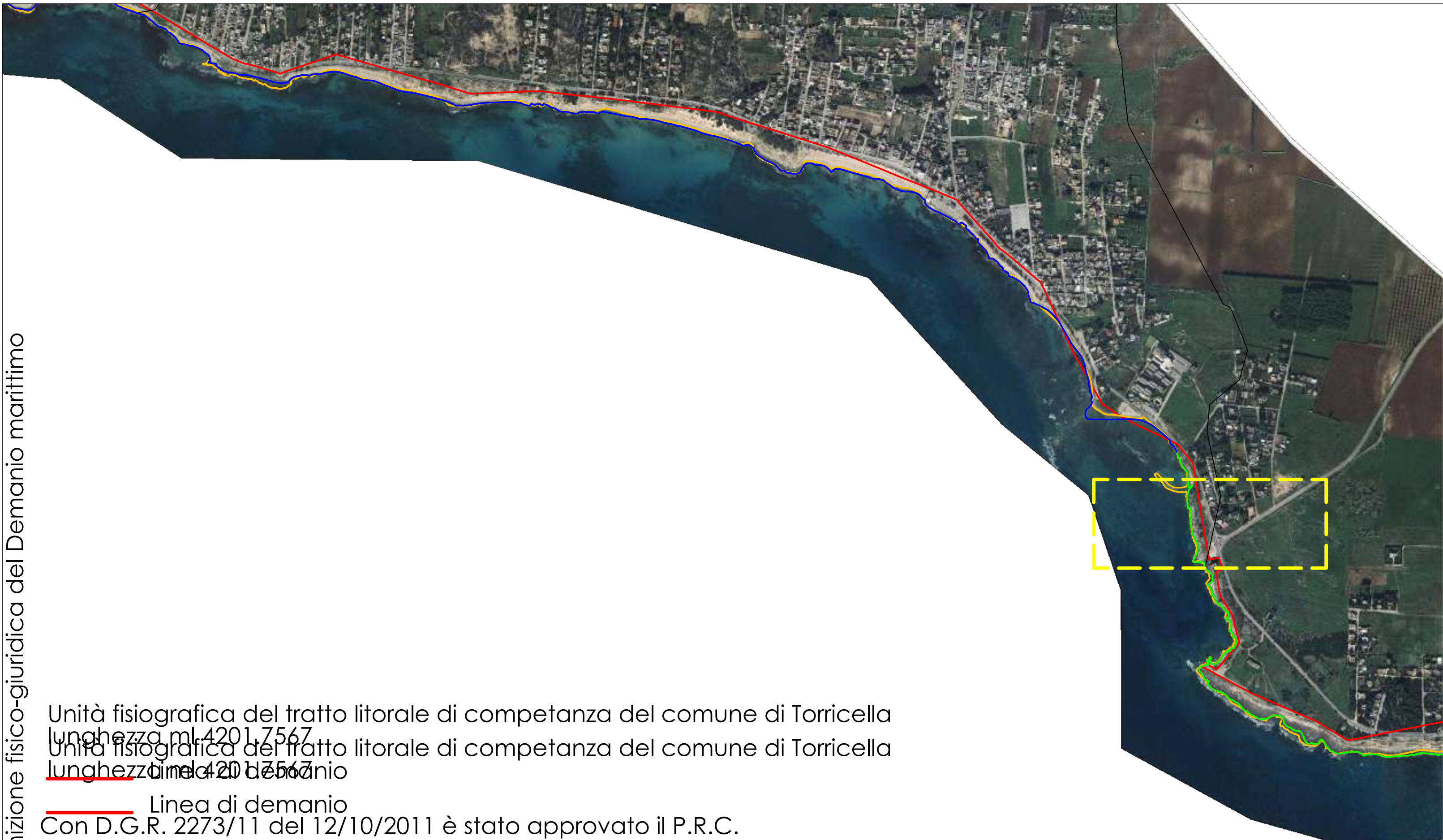

Unità fisiografica del tratto litorale di competenza del comune di Torricella
lunghezza ml. 4201,7567
Unità fisiografica del tratto litorale di competenza del comune di Torricella
lunghezza ml. 4201,7567

Linea di demanio
Con D.G.R. 2273/11 del 12/10/2011 è stato approvato il P.R.C.
Riparto dei tratti di criticità all'erosione e sensibilità ambientale riscontrati lungo il litorale del comune di TORRICELLA
Per livello di criticità all'erosione e sensibilità ambientale è stato individuato il tratto di litorale di competenza del comune di Torricella, che si estende per una lunghezza di 4201,7567 ml. Il tratto di litorale di competenza del comune di Torricella è stato individuato in base ai dati raccolti durante le sopralluoghi effettuati dal Gruppo di lavoro, che ha constatato che il tratto di litorale di competenza del comune di Torricella è caratterizzato da una elevata criticità all'erosione e da una elevata sensibilità ambientale. Il tratto di litorale di competenza del comune di Torricella è stato individuato in base ai dati raccolti durante le sopralluoghi effettuati dal Gruppo di lavoro, che ha constatato che il tratto di litorale di competenza del comune di Torricella è caratterizzato da una elevata criticità all'erosione e da una elevata sensibilità ambientale.

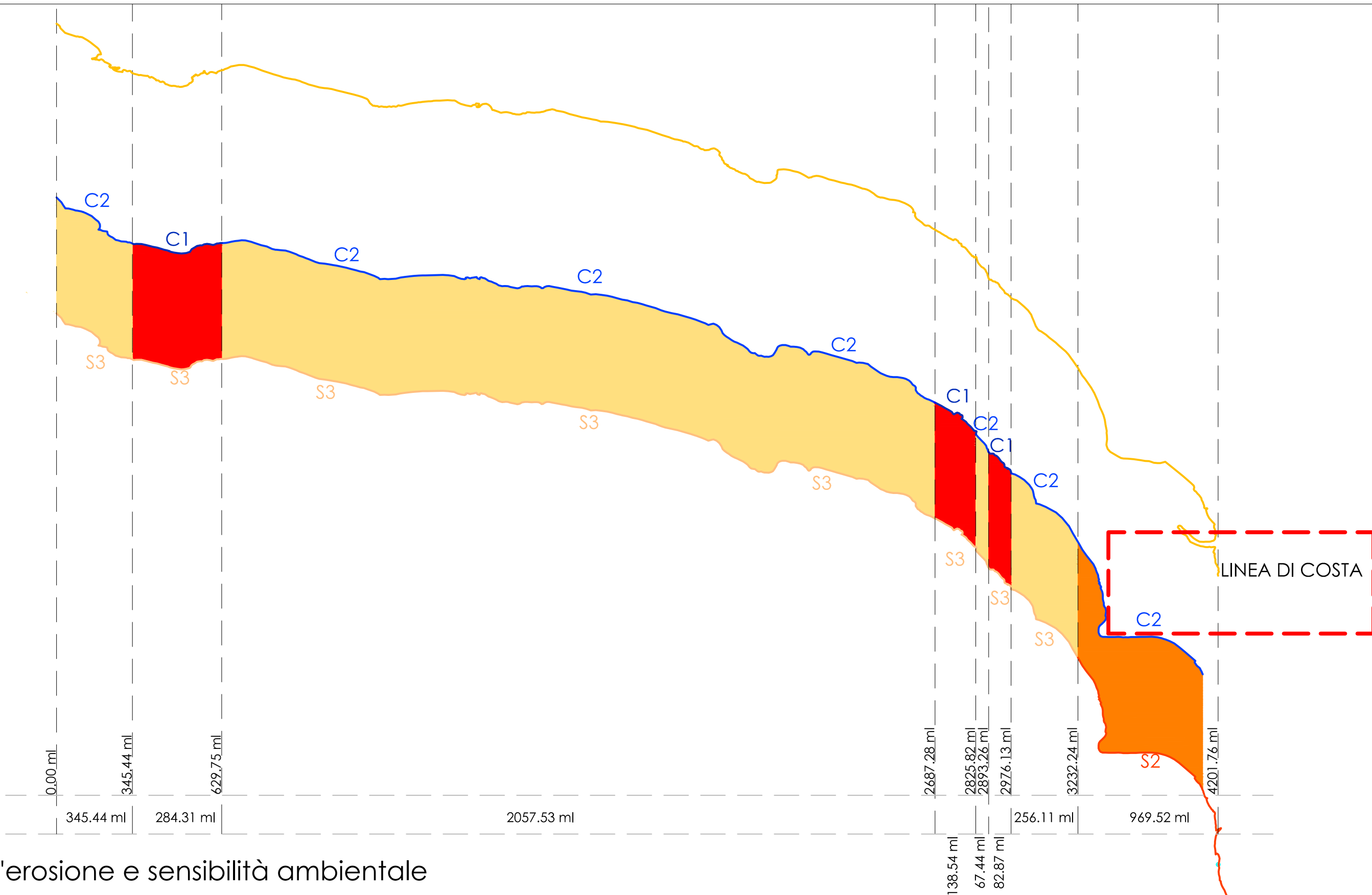

Criticità all'erosione e sensibilità ambientale

- Costa a media Criticità all'erosione.
- Costa ad elevata Criticità all'erosione.
- Costa a bassa sensibilità.
- Costa a media sensibilità.
- Tratto costiero di livello C2.S3
- Tratto costiero di livello C2.S2
- Tratto costiero di livello C1.S3



COMUNE DI TORRICELLA
Provincia di Taranto

29/03/2018

A. Elaborato grafico di analisi

Ricognizione fisico-giuridica
del Demanio marittimo
(art. 4 NTA PRC)

Tav.
A.1.2.8

Classificazione normativa



Approvazione del P.R.C. con D.G.R. n. 2273/11 del 13/10/2011

Scala 1:1000



Gruppo di lavoro:
U.T.C. del Comune di Torricella
architetto Egidio CAPUTO
ingegnere Mariangela CHIEGO

Il Sindaco
Michele SCHIFONE
Assessore all'Urbanistica
Leonardo CAPUTO
Assessore alla pianificazione costiera
Giovanni MELELEO

PIANO COMUNALE DELLE COSTE