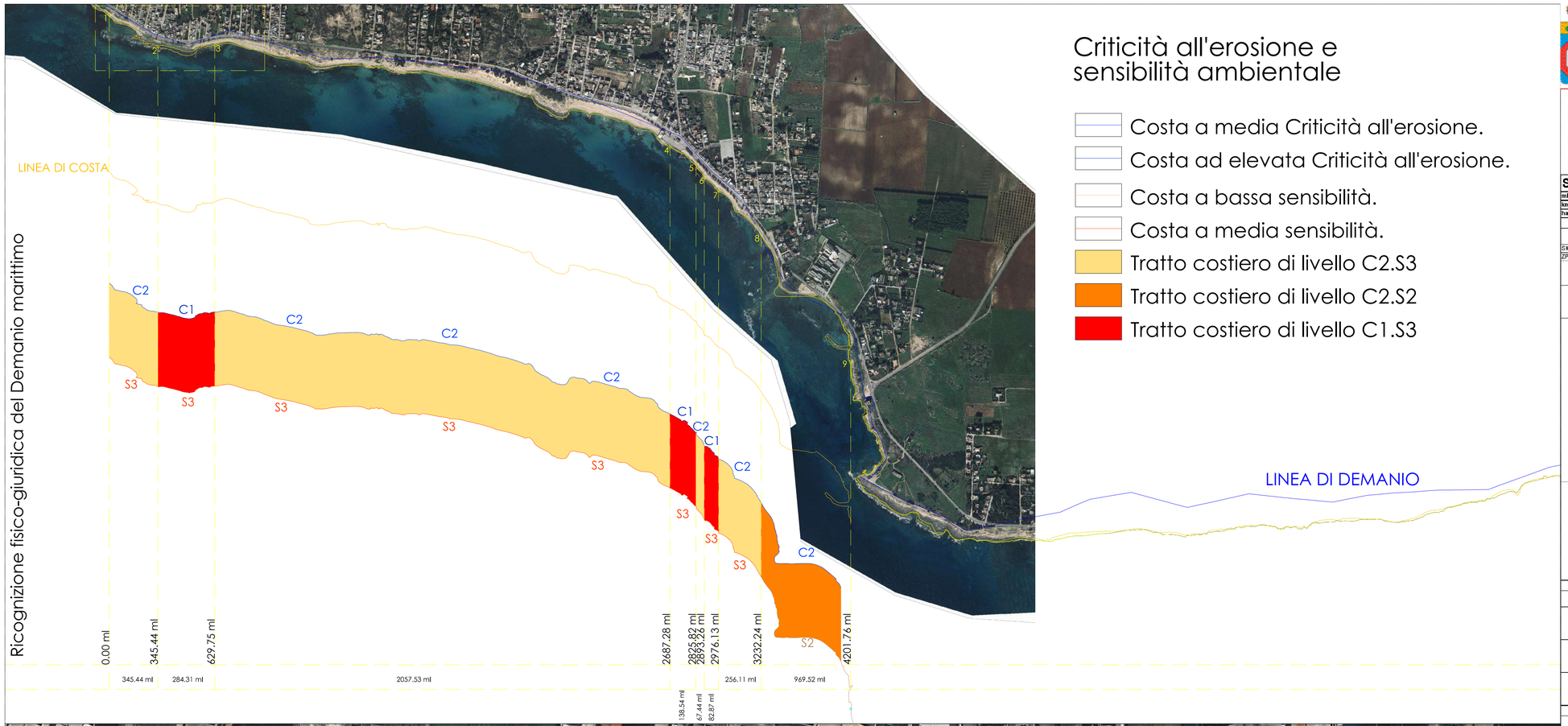

Criticità all'erosione e sensibilità ambientale

- Costa a media Criticità all'erosione.
- Costa ad elevata Criticità all'erosione.
- Costa a bassa sensibilità.
- Costa a media sensibilità.
- Tratto costiero di livello C2.S3
- Tratto costiero di livello C2.S2
- Tratto costiero di livello C1.S3

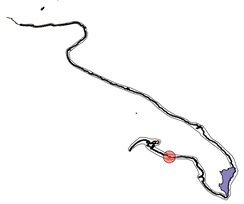

Sub unità fisiografica	S.U.F.7.1 Maruggio-Taranto
ml di costa	45650
kmq di fascia demaniale	1378456
ha di ambito di studio	6544,61

Vincoli Sovraordinati

			ml di costa		mq di fascia demaniale		ha di ambito di studio	
			dato assoluto	percentuale	dato assoluto	percentuale	dato assoluto	percentuale
SIC			0,00	0,00	0,00	0,00	0,00	0,00
ZPS			0,00	0,00	0,00	0,00	0,00	0,00
AREE PROTETTE		ZONA1	0,00	0,00	0,00	0,00	0,00	0,00
		ZONA2	0,00	0,00	0,00	0,00	0,00	0,00
		ZONA3	0,00	0,00	0,00	0,00	0,00	0,00
PUTT/AMBITI ESTESI		AMBITO A	0,00	0,00	0,00	0,00	0,14	0,00
		AMBITO B	8134,90	17,82	129665,08	9,41	251,19	3,84
		AMBITO C	37528,75	82,21	605131,21	43,94	2605,43	39,81
		AMBITO D	0,00	0,00	0,00	0,00	802,16	12,26
PUTT/AMBITI DISTINTI	VINCOLI EX L.1947/39		0,00	0,00	0,00	0,00	0,00	0,00
	USI CIVICI		7016,43	15,37	153160,08	11,11	589,58	9,01
	IDROGEOLOGIA		39862,00	87,32	790023,17	57,31	1483,44	22,67
	GROTTE		0,00	0,00	0,00	0,00	0,00	0,00
	GALASSINI		45550,00	100,00	919340,38	66,69	1942,66	29,68
	FAUNA		0,00	0,00	0,00	0,00	0,00	0,00
	BOSCHI	BOSCHI	5088,00	11,15	7900,34	0,57	78,99	1,21
		BIOTOPI	2285,94	5,01	17260,53	1,25	19,05	0,29
		MACCHE	0,00	0,00	0,00	0,00	0,00	0,00
		PARCHI	0,00	0,00	0,00	0,00	0,00	0,00
	IDROLOGIA	ACQUE AREE	0,00	0,00	0,00	0,00	0,00	0,00
		ACQUE LINEE	0,00	0,00	0,00	0,00	4233,00	646,79
		ACQUE PUNTI	0,00	0,00	0,00	0,00	0,00	0,00
		ZONE UMIDE	0,00	0,00	0,00	0,00	0,00	0,00
	VINCOLI ARCH	VINCOLI ARCHEOLOGICI	2739,99	6,00	64421,19	4,67	33,67	0,51
		SEGNALAZIONI ARCHEOLOGICHE	5,00	0,11	0,00	0,00	10,00	1,53
		VINCOLI ARCHITETTONICI	3,00	0,07	1,00	0,00	3,00	0,46
		SEGNALAZIONI ARCHITETTONICHE	1,00	0,02	0,00	0,00	4,00	0,61
		TRATTURI	0,00	0,00	0,00	0,00	0,00	0,00
	IFFI	TRULLI	0,00	0,00	0,00	0,00	0,00	0,00
		CROLLO	0,00	0,00	0,00	0,00	0,00	0,00
		COLAMENTO	0,00	0,00	0,00	0,00	0,00	0,00
		SCIVOLAMENTO	0,00	0,00	0,00	0,00	0,00	0,00
PAI	FRANE	PG1	0,00	0,00	0,00	0,00	0,00	0,00
		PG2	0,00	0,00	0,00	0,00	0,00	0,00
		PG3	0,00	0,00	0,00	0,00	0,00	0,00
	INONDAZIONE	AP	0,00	0,00	0,00	0,00	0,00	0,00
		MP	0,00	0,00	0,00	0,00	0,00	0,00
		BP	0,00	0,00	0,00	0,00	0,00	0,00
	RISCHIO	R2	0,00	0,00	0,00	0,00	0,00	0,00
		R3	0,00	0,00	0,00	0,00	0,00	0,00
		R4	0,00	0,00	0,00	0,00	0,00	0,00

Uso del suolo

		ml di costa		mq di fascia demaniale		ha di ambito di studio	
		dato assoluto	percentuale	dato assoluto	percentuale	dato assoluto	percentuale
1975	Agricolo	18107	39,65	375040,10	27,21	4968	75,91
	Bosco	3693	5,90	53048,72	3,85	205	3,13
	Zone Umide	0	0,00	0,00	0,00	0	0,00
	Territori Artificiali	25344	54,86	481329,41	34,92	1284	19,62
1990	Agricolo	16002	35,05	314011,62	22,78	4810	73,49
	Bosco	2617	5,73	43676,71	3,17	205	3,13
	Zone Umide	0	0,00	0,00	0,00	0	0,00
	Territori Artificiali	27585	60,38	429950,13	31,17	1427	21,81
2000	Agricolo	9590	21,01	197860,62	14,35	4362	66,65
	Bosco	10110	22,15	238452,89	17,30	346	5,28
	Zone Umide	0	0,00	0,00	0,00	0	0,00
	Territori Artificiali	26887	58,85	646634,74	46,91	1777	27,15

Sistema Insediativo

		ml di costa		mq di fascia demaniale		ha di ambito di studio	
		dato assoluto	percentuale	dato assoluto	percentuale	dato assoluto	percentuale
sistema storico		9	0,20			58	8,86
superficie urbanizzata		37416,00	81,96			2598,46	39,70
densità di abitanti per ettaro	alta	0,00	0,00			44,30	0,68
	media	0,00	0,00			0,00	0,00
	bassa	33738,00	73,91			2072,31	31,66
abitazioni vuote (>75%)		15510,00	33,98			1168,57	17,86
abitazioni prima del 1919 (>75%)		0,00	0,00			0,00	0,00
abitazioni 1919 - 1960 (>75%)		0,00	0,00			9,72	0,15
abitazioni 1960 - 1980 (>75%)		9817,00	21,50			551,87	8,43
abitazioni dopo 1980 (>75%)		156,00	0,34			177,64	2,71
zone produttive		0,00	0,00			0,00	0,00

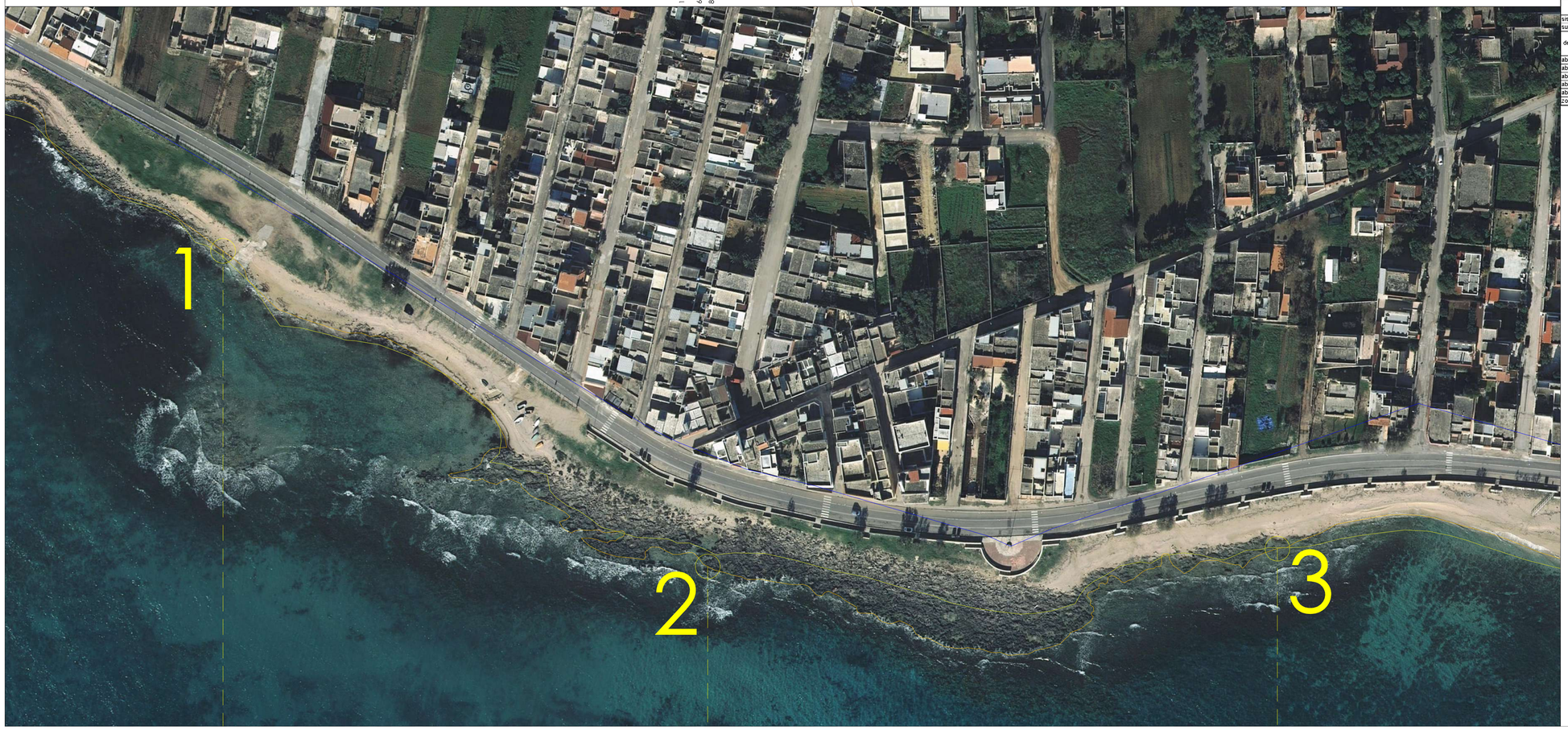

COMUNE DI TORRICELLA
Provincia di Taranto

24/07/2012

A. Elaborato grafico di analisi

A.1. Ricognizione fisico-giuridica del Demanio marittimo
(art. 4 NTA PRC)

Individuazione dei livelli di criticità all'erosione e di sensibilità ambientale, oltre alle aree e fasce di rispetto in cui è assolutamente vietato il rilascio (aree archeologiche e di pertinenza di beni storici ed ambientali).

Scala 1:10000
Scala 1:1000

Tav. A.1.1

Gruppo di lavoro
architetto Egidio CAPUTO
ingegnere Mariangela CHIEGO

PIANO COMUNALE DELLE COSTE

ELABORATO REDATTO CON AutoCADT 2013 IT - Serial n°: 372-79671786